



NIGHT BIKE RUN 2023 APAE - Pontes e Lacerda - MT

REGULAMENTO

1. A PROVA

A CORRIDA E PEDAL DA APAE 2023, doravante denominada NIGHT BIKE RUN, será realizada no dia **20 de maio de 2023**, na cidade de Pontes e Lacerda-MT, com a distância de 6 km, com participação de PESSOAS DE AMBOS OS SEXOS E IDADE, devidamente inscritos, doravante denominados ATLETAS, independentemente da condição climática.

O PEDAL DA APAE tem como principal objetivo a integração e o estímulo para a prática de atividade física através do ciclismo de participação, bem como a arrecadação de fundos para a APAE.

A NIGHT RUN KIDS tem como objetivo incentivar as nossas crianças a prática da atividade física, bem como os benefícios por ela proporcionados.

2. PERCURSO

A competição terá percurso definido conforme abaixo:

RUN

Largada em frente a APAE na Rua Mariano Pires de Campos sentido BR 174 B, Rotatória da Pista de Kart, Via de acesso, Rotatória do posto Verdão, Avenida Marechal Rondon, Rua Vereador Anibas, Joaquim Gomes de Souza e Mariano Pires de Campos, perfazendo o percurso aproximado de 06 quilômetros.

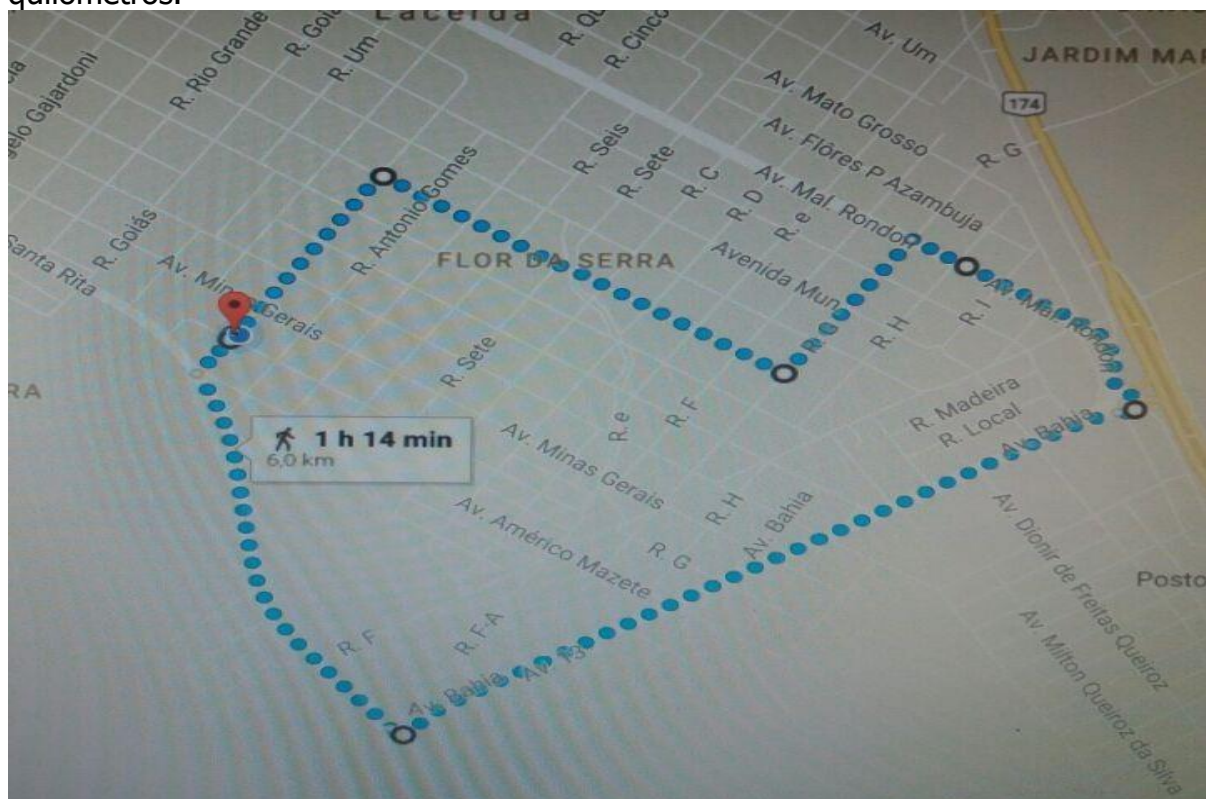

PEDAL

Largada em frente a APAE na Rua Mariano Pires de Campos sentido BR 174 B, seguir na BR 174 B até o assentamento NOSSA TERRA NOSSA GENTE e retornar para a APAE, perfazendo o percurso aproximado de 12 quilômetros.

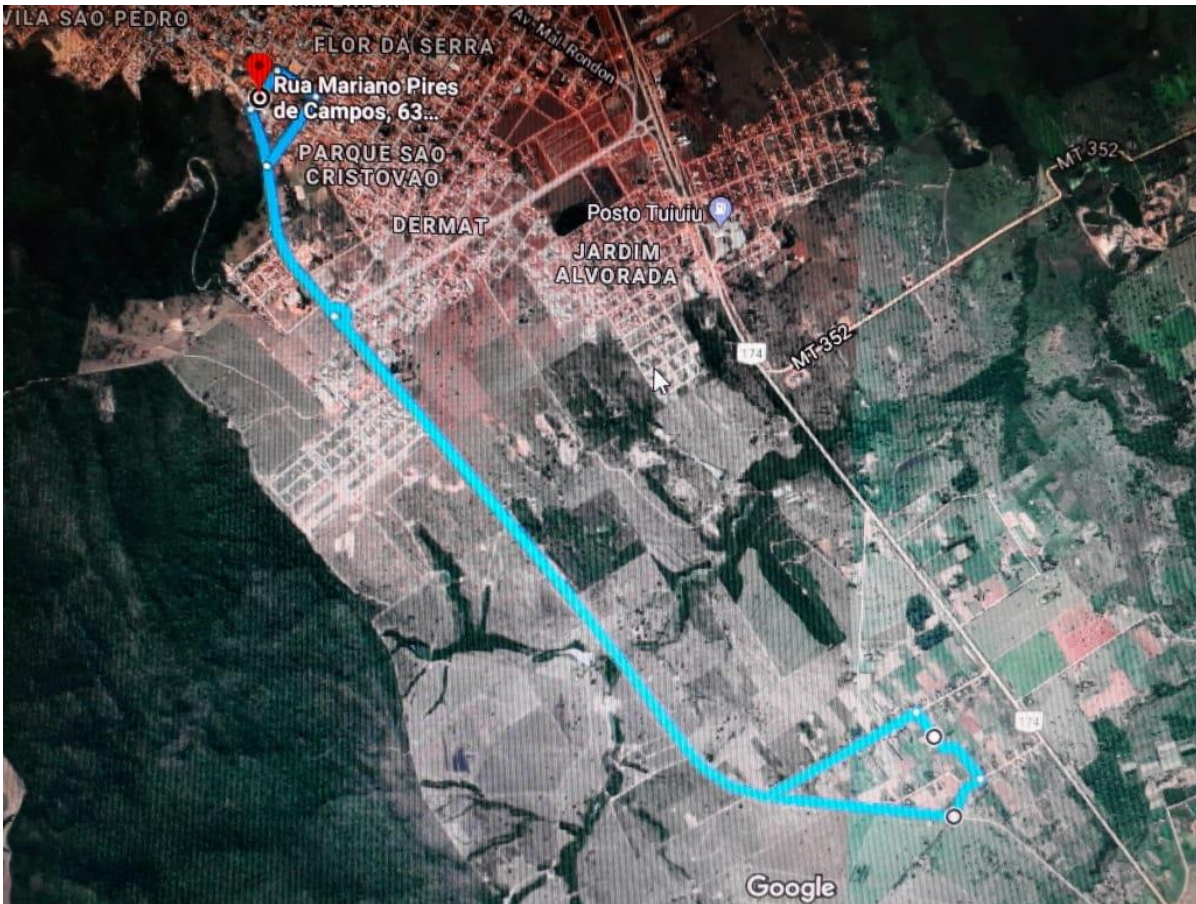

O percurso das corridas KIDS serão no entorno da APAE.

Obs.: A organização disponibilizará 2(dois) postos de hidratação sendo 1 a cada 2 km. para a **CORRIDA** e 1(um) posto de hidratação para o **PEDAL** no 6km.

Obs.: A organização disponibilizará postos de fiscalização que serão definidos pela organização.

2. PROMOÇÃO

A NIGHT BIKE RUN será promovida pela APAE de Pontes e Lacerda - MT.

3. PARTICIPAÇÃO

3.1 Poderão participar da NIGHT BIKE RUN, atletas de ambos os sexos e idade;

3.2 A NIGHT BIKE RUN será dividida nas seguintes categorias e naipes no masculino e feminino:

- Geral – Masculino e Feminino
- De 16 a 20 anos – Masculino e Feminino
- De 21 a 25 anos – Masculino e Feminino
- De 26 a 30 anos – Masculino e Feminino
- De 31 a 35 anos – Masculino e Feminino
- De 36 a 40 anos – Masculino e Feminino
- De 41 a 45 anos – Masculino e Feminino
- De 46 a 50 anos – Masculino e Feminino
- De 51 a 55 anos – Masculino e Feminino
- De 56 a 60 anos – Masculino e Feminino

- De 61 a 65 anos – Masculino e Feminino
- De 66 anos acima – Masculino e Feminino
- ESPECIAL – Masculino e Feminino

KIDS	DISTÂNCIA	ANO
- 3 e 4 anos	40mts	2020/2021
- 5 e 6 anos	70mts	2018/2019
- 7 e 8 anos	100mts	2016/2017
- 9 e 10 anos	150mts	2014/2013
- 11 e 12 anos	200mts	2011/2012
- 13 a 15 anos	300mts	2008/2009/2010

Obs.: O atleta menor de 18 anos deverá apresentar autorização por escrito dos pais ou responsável legal.

A) A idade a ser considerada, obrigatoriamente, para efeitos de classificação por faixa etária é a que o ATLETA terá em 31 de dezembro de 2023.

4. INSCRIÇÕES

As inscrições terão os seguintes valores para aquisição do kit do atleta;

- Primeiro Lote R\$ 100,00 + TX DO SITE e/ou maquininha de 27/03 até 08/04
- Segundo Lote R\$ 110,00 + TX DO SITE e/ou maquininha de 09/04 até 30/04
- Terceiro Lote R\$ 120,00 + TX DO SITE e/ou maquininha de 01/05 até 12/05

DEFINIR VALOR PARA ATLETAS QUE PARTICIPAREM DA CORRIDA E PEDAL

4.1 As inscrições serão limitadas e estas poderão ser feitas no período de **27 de março de 2023 a 08 de maio de 2023 (na sexta até às 16h00min).**

Na APAE

ACADEMIAS PARCEIRAS

SITE DE CRONOMETRAGEM:

LIMITE POR PROVAS:

RUN: 350 inscrições

BIKE: 150 inscrições

KIDS: 50 inscrições

Obs.: Não serão realizadas inscrições no dia da corrida (20 de maio).

4.2 O atleta deverá preencher a ficha de inscrição em todos os campos solicitados, com letra legível e sem abreviaturas. **(tendo em vista que todos os dados serão digitados pela organização).**

4.3 Ao preencher a ficha de inscrição, o atleta declara que:

a) Ao participar deste EVENTO, o ATLETA assume total responsabilidade pelos dados fornecidos, aceita e acata totalmente o REGULAMENTO e suas regras, assumem as despesas de transporte, hospedagem, alimentação, seguro e quaisquer outras despesas necessárias ou provenientes da sua participação antes, durante e depois do EVENTO.

b) O ATLETA inscrito se declara apto (saudável) a participar da prova e está ciente de que devem consultar antecipadamente médico e professor de Educação Física, especializado em preparar atletas para competições, em especial, corridas de rua.

c) Autoriza o uso de fotografias, filme ou outra gravação contendo imagens de sua participação neste evento para finalidades legítimas, de divulgação do evento através de veículos impressos, televisivos, internet ou outros meios eletrônicos.

d) Para a sua participação é imprescindível que o atleta esteja inscrito oficialmente, devendo portar o número de peito.

e) Qualquer reclamação sobre o resultado parcial ou final da competição deverá ser feita, por escrito à comissão organizadora da Corrida, até 15 minutos após sua divulgação.

Não haverá reembolso, por parte da ORGANIZAÇÃO, bem como de seus PATROCINADORES, APOIADORES E REALIZADORES, de nenhum valor correspondente à inscrição.

5. ENTREGA DO KIT

5.1 Entrega:

a) A entrega do KIT PERSONALIZADO será efetuada somente na Sede da APAE, nos dias:

- Dia 18 de maio, 8h às 16h.

- Dia 19 de maio, 8h às 16h.

Obs.: NÃO SERÁ ENTREGUE KITS NO DIA DA CORRIDA.

b) Para a retirada do kit será necessário apresentar:

- Documento de identidade;

- Comprovante de inscrição;

- 1Kg de alimento não perecível

Obs. 1. O atleta receberá um número de peito que deverá ser afixado na parte frontal da camiseta durante a corrida.

Obs. 2. O número não será entregue fora dos prazos estabelecidos no regulamento.

6. DA COMPETIÇÃO

6.1 - A NIGHT BIKE RUN será realizada:

Data: 20 de maio de 2023 (sábado)

Local da Concentração, Largada e Chegada: APAE de Pontes e Lacerda – MT

PEDAL

Concentração: 16h

Largada: 16:30

KIDS

Concentração: 17:00

Largada: 17:30h

RUN

Concentração: 18:30

Largada: 19:00

6.2 A distância será de aproximadamente 6 km RUN, 12K PEDAL e na KIDS de acordo com a sua faixa etária e deverá ser cumpridas por todos os atletas de todas as categorias, de acordo com sua inscrição.

6.3 Serão desclassificados os atletas que:

- Não cumprir rigorosamente o percurso;

- Não passar pelos pontos de controle;

- Dificultar a ação de outros concorrentes;

- Chegar sem o número de identificação;

- Apresentar durante a corrida conduta antidesportiva;

- Pegar carona de autos, bicicletas e similares;

- Trocar o número de identificação durante ou depois da corrida;

- Escapar da saída da prova, antes do seu início oficial.
- Desrespeitar qualquer norma deste regulamento.

6.4 A competição será finalizada após 1h (uma hora) da chegada do 1º (primeiro) colocado da prova.

7. PREMIAÇÃO

Os atletas serão agraciados com a seguinte premiação:

A premiação seguirá o tempo líquido do atleta para definir a classificação.

GERAL

Masculino:

- 1º Lugar - Troféu + medalha
- 2º Lugar - Troféu + medalha
- 3º Lugar - Troféu + medalha
- 4º Lugar - Troféu + medalha
- 5º Lugar - Troféu + medalha

Feminino:

- 1º Lugar - Troféu + medalha
- 2º Lugar - Troféu + medalha
- 3º Lugar - Troféu + medalha
- 4º Lugar - Troféu + medalha
- 5º Lugar - Troféu + medalha

PARAGRAFO ÚNICO: A composição do pódio GERAL será composta pelos 5 (cinco) primeiros homens e 5 (cinco) primeiras mulheres que completarem devidamente o percurso e cruzarem a linha de chegada independentemente da categoria de inscrição.

Obs.: *Os atletas que entrarem no GERAL estarão automaticamente fora da sua categoria de inscrição, sendo assim um atleta não poderá em nenhuma hipótese subir ao pódio 2 vezes. O atleta será premiado de acordo com a apuração da cronometragem.*

De 16 a 20 anos

Masculino:

- 1º Lugar - Troféu + medalha
- 2º Lugar - Troféu + medalha
- 3º Lugar - Troféu + medalha
- 4º Lugar - Troféu + medalha
- 5º Lugar - Troféu + medalha

Feminino:

- 1º Lugar - Troféu + medalha
- 2º Lugar - Troféu + medalha
- 3º Lugar - Troféu + medalha
- 4º Lugar - Troféu + medalha
- 5º Lugar - Troféu + medalha

De 21 a 25 anos

Masculino:

- 1º Lugar - Troféu + medalha
- 2º Lugar - Troféu + medalha

- 3º Lugar - Troféu + medalha
- 4º Lugar - Troféu + medalha
- 5º Lugar - Troféu + medalha

Feminino:

- 1º Lugar - Troféu + medalha
- 2º Lugar - Troféu + medalha
- 3º Lugar - Troféu + medalha
- 4º Lugar - Troféu + medalha
- 5º Lugar - Troféu + medalha

De 26 a 30 anos

Masculino:

- 1º Lugar - Troféu + medalha
- 2º Lugar - Troféu + medalha
- 3º Lugar - Troféu + medalha
- 4º Lugar - Troféu + medalha
- 5º Lugar - Troféu + medalha

Feminino:

- 1º Lugar - Troféu + medalha
- 2º Lugar - Troféu + medalha
- 3º Lugar - Troféu + medalha
- 4º Lugar - Troféu + medalha
- 5º Lugar - Troféu + medalha

De 31 a 35 anos

Masculino:

- 1º Lugar - Troféu + medalha
- 2º Lugar - Troféu + medalha
- 3º Lugar - Troféu + medalha
- 4º Lugar - Troféu + medalha
- 5º Lugar - Troféu + medalha

Feminino:

- 1º Lugar - Troféu + medalha
- 2º Lugar - Troféu + medalha
- 3º Lugar - Troféu + medalha
- 4º Lugar - Troféu + medalha
- 5º Lugar - Troféu + medalha

De 36 a 40 anos

Masculino:

- 1º Lugar - Troféu + medalha
- 2º Lugar - Troféu + medalha
- 3º Lugar - Troféu + medalha
- 4º Lugar - Troféu + medalha
- 5º Lugar - Troféu + medalha

Feminino:

- 1º Lugar - Troféu + medalha
- 2º Lugar - Troféu + medalha
- 3º Lugar - Troféu + medalha

- 4º Lugar - Troféu + medalha
- 5º Lugar - Troféu + medalha

De 41 a 45 anos

Masculino:

- 1º Lugar - Troféu + medalha
- 2º Lugar - Troféu + medalha
- 3º Lugar - Troféu + medalha
- 4º Lugar - Troféu + medalha
- 5º Lugar - Troféu + medalha

Feminino:

- 1º Lugar - Troféu + medalha
- 2º Lugar - Troféu + medalha
- 3º Lugar - Troféu + medalha
- 4º Lugar - Troféu + medalha
- 5º Lugar - Troféu + medalha

De 46 a 50 anos

Masculino:

- 1º Lugar - Troféu + medalha
- 2º Lugar - Troféu + medalha
- 3º Lugar - Troféu + medalha
- 4º Lugar - Troféu + medalha
- 5º Lugar - Troféu + medalha

Feminino:

- 1º Lugar - Troféu + medalha
- 2º Lugar - Troféu + medalha
- 3º Lugar - Troféu + medalha
- 4º Lugar - Troféu + medalha
- 5º Lugar - Troféu + medalha

De 51 a 55 anos

Masculino:

- 1º Lugar - Troféu + medalha
- 2º Lugar - Troféu + medalha
- 3º Lugar - Troféu + medalha
- 4º Lugar - Troféu + medalha
- 5º Lugar - Troféu + medalha

Feminino:

- 1º Lugar - Troféu + medalha
- 2º Lugar - Troféu + medalha
- 3º Lugar - Troféu + medalha
- 4º Lugar - Troféu + medalha
- 5º Lugar - Troféu + medalha

De 56 a 60 anos

Masculino:

- 1º Lugar - Troféu + medalha
- 2º Lugar - Troféu + medalha
- 3º Lugar - Troféu + medalha

4º Lugar - Troféu + medalha

5º Lugar - Troféu + medalha

Feminino:

1º Lugar - Troféu + medalha

2º Lugar - Troféu + medalha

3º Lugar - Troféu + medalha

4º Lugar - Troféu + medalha

5º Lugar - Troféu + medalha

De 61 a 65 anos

Masculino:

1º Lugar - Troféu + medalha

2º Lugar - Troféu + medalha

3º Lugar - Troféu + medalha

4º Lugar - Troféu + medalha

5º Lugar - Troféu + medalha

Feminino:

1º Lugar - Troféu + medalha

2º Lugar - Troféu + medalha

3º Lugar - Troféu + medalha

4º Lugar - Troféu + medalha

5º Lugar - Troféu + medalha

De 66 anos acima

Masculino:

1º Lugar - Troféu + medalha

2º Lugar - Troféu + medalha

3º Lugar - Troféu + medalha

4º Lugar - Troféu + medalha

5º Lugar - Troféu + medalha

Feminino:

1º Lugar - Troféu + medalha

2º Lugar - Troféu + medalha

3º Lugar - Troféu + medalha

4º Lugar - Troféu + medalha

5º Lugar - Troféu + medalha

ESPECIAL

Masculino:

1º Lugar - Troféu + medalha

2º Lugar - Troféu + medalha

3º Lugar - Troféu + medalha

4º Lugar - Troféu + medalha

5º Lugar - Troféu + medalha

Feminino:

1º Lugar - Troféu + medalha

2º Lugar - Troféu + medalha

3º Lugar - Troféu + medalha

4º Lugar - Troféu + medalha

5º Lugar - Troféu + medalha

8. MEDALHAS

8.1 Terão direito à medalha de participação os 350 (trezentos e cinquenta) primeiros atletas que completarem rigorosamente o percurso de aproximadamente 6 km.

8.2 Terão direito à medalha de participação os 150 (cento e cinquenta) inscritos no pedal.

8.3 Terão direito à medalha de participação as crianças que completarem as suas provas.

9. TROFÉUS

Para as dez (10) EMPRESAS que mais tiverem inscritos.

Para os cinco (5) primeiros classificados em suas categorias e nipes.

10. APURAÇÃO

A NIGHT BIKE RUN será realizada com apuração ELETRONICA.

A NIGHT KIDS RUN será realizada com apuração MANUAL.

A NIGHT BIKE será de caráter participativo.

11. DISPOSIÇÕES GERAIS

10.1. A comissão organizadora da NIGHT BIKE RUN, bem como seus PATROCINADORES, APOIADORES e PARCEIROS, não se responsabilizam por prejuízos ou danos causados pelo atleta inscrito na Corrida, a terceiros ou outros participantes, sendo esses de única e exclusiva responsabilidade do mesmo.

10.2. A comissão organizadora recomenda aos atletas rigorosa avaliação médica no período que antecede a competição.

10.3. No dia da competição, bem como na véspera, o atleta deverá alimentar-se de algo leve e estar bem hidratado.

10.4 Os participantes deverão chegar ao local da largada com, pelo menos, uma hora de antecedência.

10.5 Durante o percurso o atleta deverá seguir as orientações das placas de percurso.

10.6 A Comissão Organizadora disponibilizará ambulâncias no local da largada, da chegada e ao longo do percurso, preparadas para prestar os primeiros socorros.

10.7 Os atendimentos de emergência serão efetuados em rede pública.

10.8 O atleta deverá observar o percurso, não sendo permitido qualquer meio auxiliar, para alcançar qualquer tipo de vantagem.

10.9 A Organização poderá, a qualquer tempo suspender, prorrogar prazos ou ainda adicionar ou limitar o número de inscrições do evento em função de necessidades / disponibilidades técnicas-estruturais sem aviso prévio.

10.10 É fundamental e imprescindível à leitura deste regulamento.

10.11 Os casos omissos neste regulamento serão resolvidos pela comissão organizadora.

COMISSÃO ORGANIZADORA

Diretoria da APAE

Direção da APAE

**Wagner Albino dos Santos
Pontes e Lacerda - MT
07 de Março de 2023**